

Date : 7-2-2018 22:17:07

From : "[REDACTED] (WVL)"

To : [REDACTED]@Vallei-Veluwe.nl, [REDACTED]
[REDACTED]@rhdhv.com

Subject : RE: Plaatje conclusies

Attachment : image001.png;

?

Welke stof en moet dit niet in mg/kg ? emissie wordt op deze wijze uitgedrukt niet in mg/l

Ik lever morgenochtend comment op eindrapport daarna ga ik als een trein door in naar grondwater rapport.

Van: [REDACTED]@Vallei-Veluwe.nl]

Verzonden: woensdag 7 februari 2018 20:54

Aan: [REDACTED] (WVL)

Onderwerp: Plaatje conclusies

Ha [REDACTED]

Neem je dit ook nog op in je eindrapport bij conclusies, om situatie helder te maken.

Ter vervanging van het plaatje bij de conclusies.

Fijne avond

Principeschets bromideverontreiniging (< 10 mg/l achtergrondwaarde)

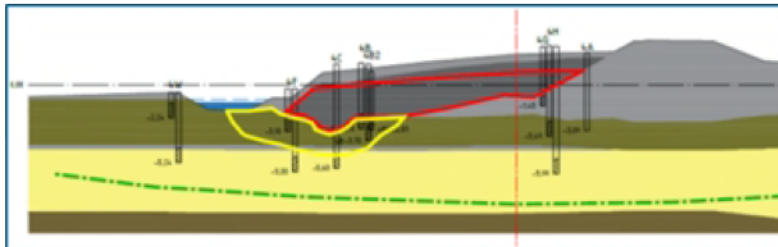

- Rood = hoge concentraties 1200-1800 mg/l
- Geel = middelhoge concentraties 25-530 mg/l
- Groen = lage concentraties < 10 mg/l (is achtergrondwaarde)

[REDACTED]

[REDACTED]

[REDACTED]



