

Date : 8-2-2018 13:23:36
From : " [redacted] (WVL)"
To : [redacted]@Vallei-Veluwe.nl, [redacted]
[redacted]@rhdhv.com
Cc : [redacted]@Vallei-Veluwe.nl
Subject : RE: Plaatje conclusies en retour versie eindrapport
Attachment : TPBD9964_Westdijk-TGG_Eindrapport_20180206
[redacted].docx;image001.png;

Beste

Ik heb nog een paar puntjes

Gelet op onderstaand plaatje. grondwater bromide is 0,3 mg/l het VRniet 10 mg/l...???

[redacted] ik ga vanmiddag verder met dat andere rapport ...grondwater.in dezelfde lijn, .echter als je al een bijgewerkte word versie hebt zou ik deze graag ontvangen, zodat we geen zaken dubbel doen.

Verder zou ik ook nog graag een blik werpen op rapport oppervlaktewater....

Tot later

[redacted]

Van: [redacted] [mailto:[redacted]@Vallei-Veluwe.nl]
Verzonden: woensdag 7 februari 2018 20:54
Aan: [redacted] (WVL)
Onderwerp: Plaatje conclusies

Ha [redacted]

Neem je dit ook nog op in je eindrapport bij conclusies, om situatie helder te maken.

Ter vervanging van het plaatje bij de conclusies.

Fijne avond

Principeschets bromideverontreiniging (< 10 mg/l achtergrondwaarde)

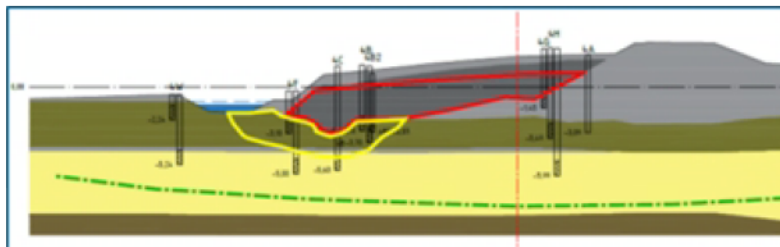

- Rood = hoge concentraties 1200-1800 mg/l
- Geel = middelhoge concentraties 25-530 mg/l
- Groen = lage concentraties < 10 mg/l (is achtergrondwaarde)

