

# **DISK HANDLEIDING**

**SUPPLEMENT 4**

**BIJLAGEN**

**VERSIE 4.0**



## Inhoud

1. SCHEMA MENU KEUZE-ITEMS	3
2. MENUOVERZICHT INVOEREN	4
3. UITVOER PER COMPLEX	5
4. UITVOER ALGEMENE RAPPORTAGE	6
5. MENUOVERZICHT TRANSPORT (invoer/uitvoer)	7
6. TOETSENBORD SJABLOON	8
7. Stappenoverzicht onderhoudsafhandeling	9
8. Aktieschema onderhoudsafhandeling	10



## 1. SCHEMA MENU KEUZE-ITEMS

De weergegeven codes achter de items beginnen bij het hoofdmenu.

U dient dus eerst het startmenu te doorlopen zoals in onderstaand schema is weergegeven. Nadat u dit menu heeft doorlopen, komt u altijd op de hoofdmenubalk van het "Complex"-scherm. In de verdere menuoverzichten wordt dit startmenu niet meer weergegeven.

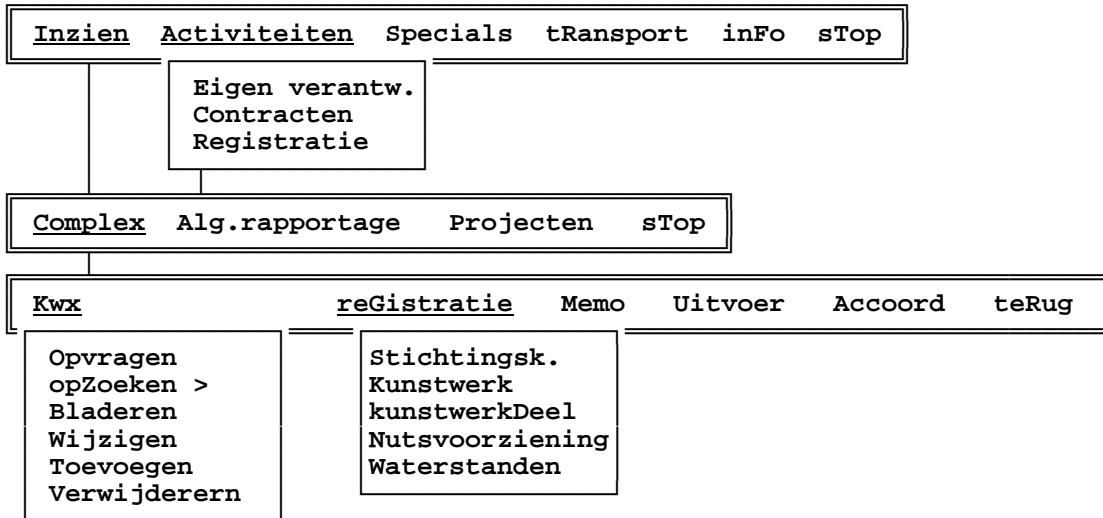

De letters in onderstaand schema kunt u intypen zonder <Return>. Wel moet na het invoeren van een identificatie nummer of code (id) een <Return> als bevestiging worden gegeven.

## 2. MENUOVERZICHT INVOEREN

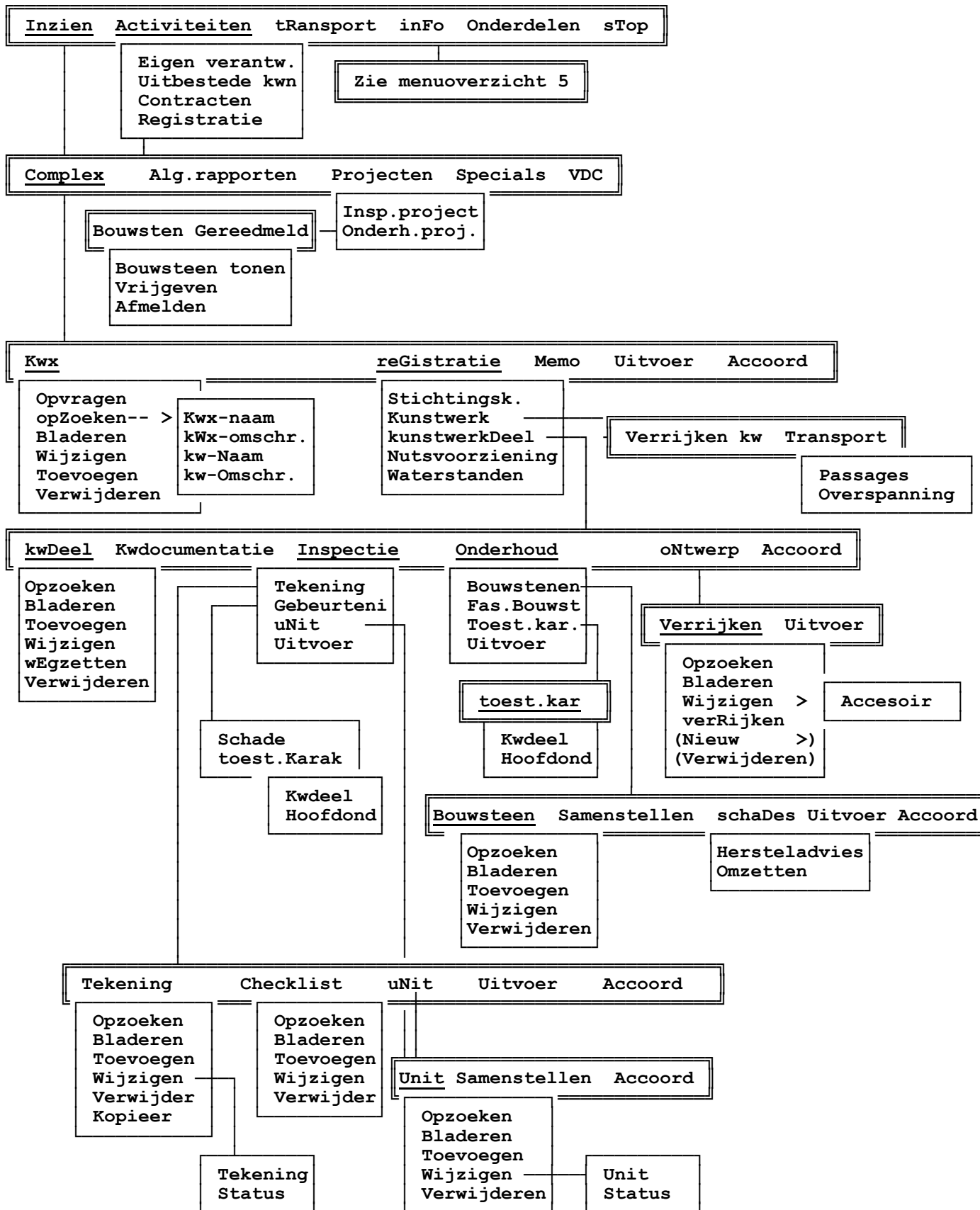



## 4. UITVOER ALGEMENE RAPPORTAGE

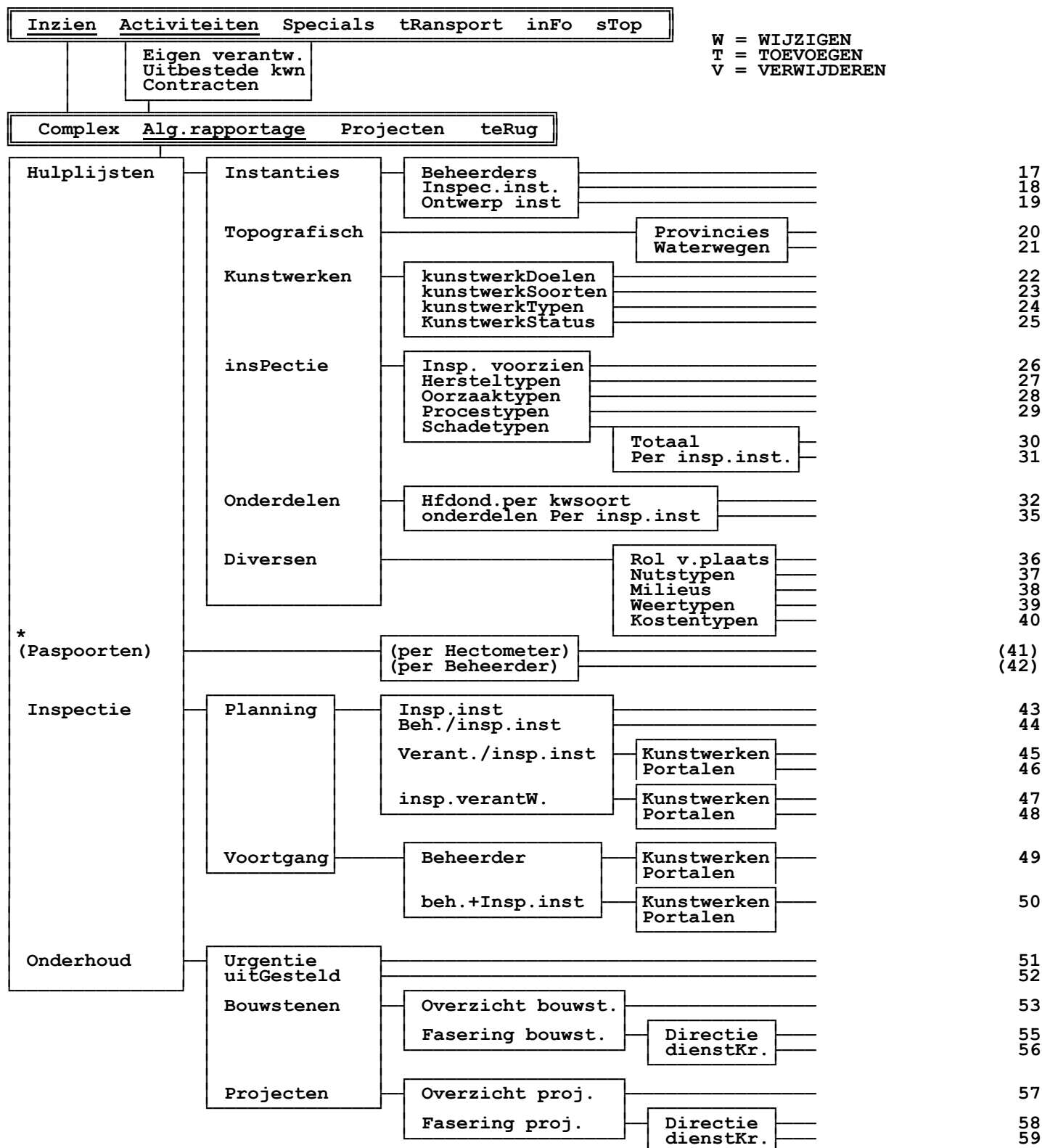

\* (Tussen haakjes geplaatste rapporten zijn momenteel niet beschikbaar.)



## 5. MENUOVERZICHT TRANSPORT (invoer/uitvoer)

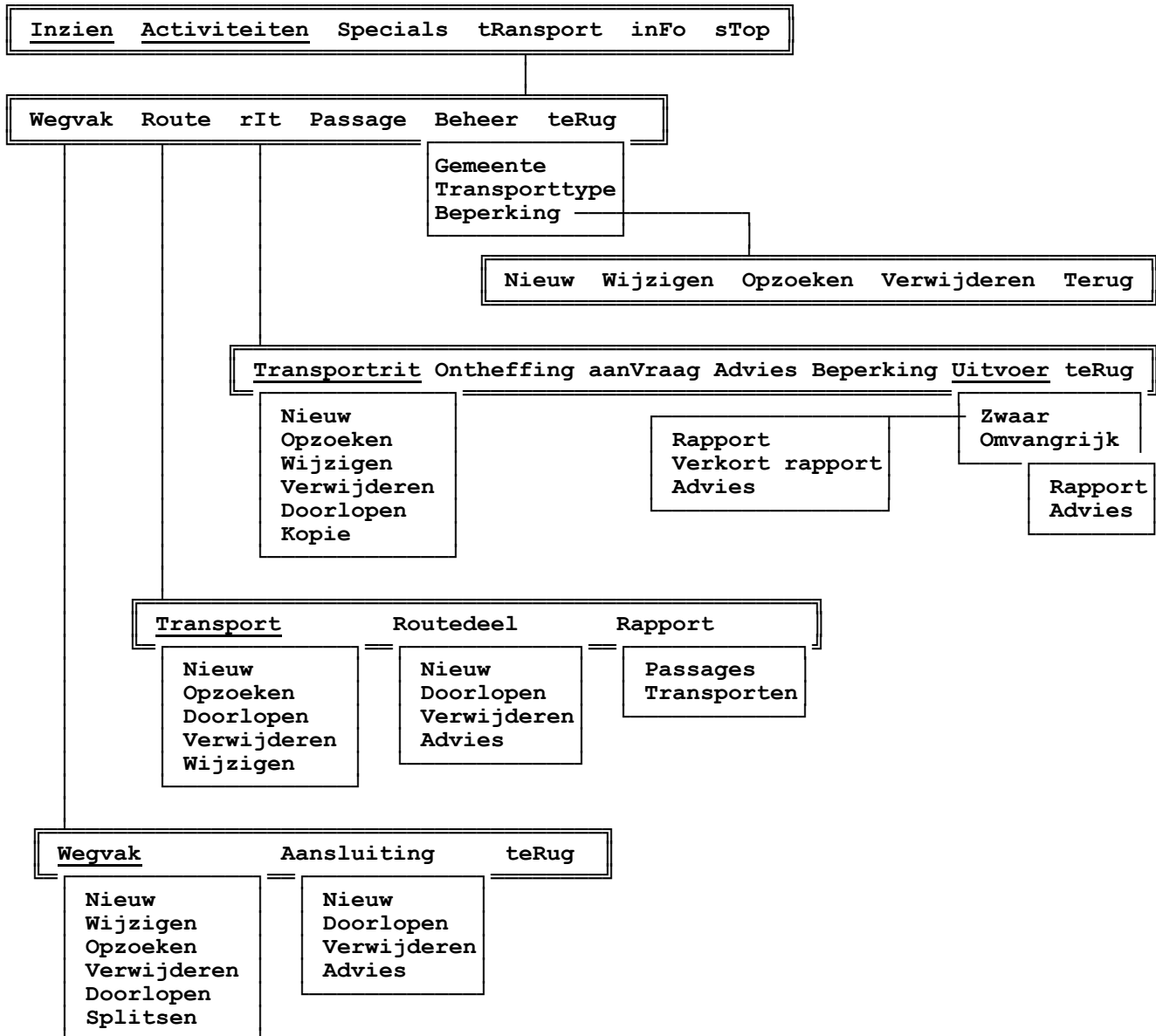

## 6. TOETSENBORD SJABLON

<b>D</b>	Datamanipulatie	<b>Terug (=esc)</b>	<b>Return</b>	<b>Volgend veld</b>	<b>Vorig veld</b>	<b>Invoegen/overschrijven</b>	
		Esc	Enter	Enter of Tab	Shift-Tab	Ins	
<b>I</b>	Functietoetsen	<b>Helptoets</b>	<b>Invoertoets</b>				
		F9	F10				
<b>S</b>	Schermuitvoer	<b>Pagina inzien</b>	<b>Terug na inzien</b>	<b>Scrollen door pagina</b>	<b>Pagina verder</b>	<b>Pagina terug</b>	<b>Terug naar DISK</b>
		Ctrl-F2	Enter	Cursortoets	PgDn	PgUp	F10

## **7. Stappenoverzicht onderhoudsafhandeling**

### **1. benodigde documenten verzamelen**

- toestandskarakteristiek
- samenstelling onderhoudsproject
- samenstelling bouwsteen

### **2. uitwerken gepleegd onderhoud**

### **3. herzien bouwstenen**

- maak één of meer nieuwe bouwstenen
- selecteer niet gepleegd onderhoud
- meld deze selectie af of zet het om naar een van de nieuwe bouwstenen
- reken door en herzie de kosten van alle gewijzigde bouwstenen (registreer de werkelijke kosten)
- maak bouwsteenstatus: AANNEEMSOM

### **4. meld het project gereed**

### **5. herzien toestandskarakteristiek**

- voer de kosten in
- pas V & F van hoofdonderdelen aan
- pas V & F kunstwerdeel aan

### **6. faseer de kosten van de resterende bouwstenen**

### **7. indien nodig aanpassen:**

- inspectie interval
- inspectie duur
- inspectie kosten

### **8. documentatieverwijzing invoeren**

### **9. indien constructiewijziging:**

- herzien/aanpassen checklist
- herzien/aanpassen inspectietekening

**Alle handelingen dienen per kunstwerkdeel uitgevoerd te worden.**

## 8. Aktieschema onderhoudsafhandeling

